

Plus d'infos sur [rensa.fr](http://rensa.fr)

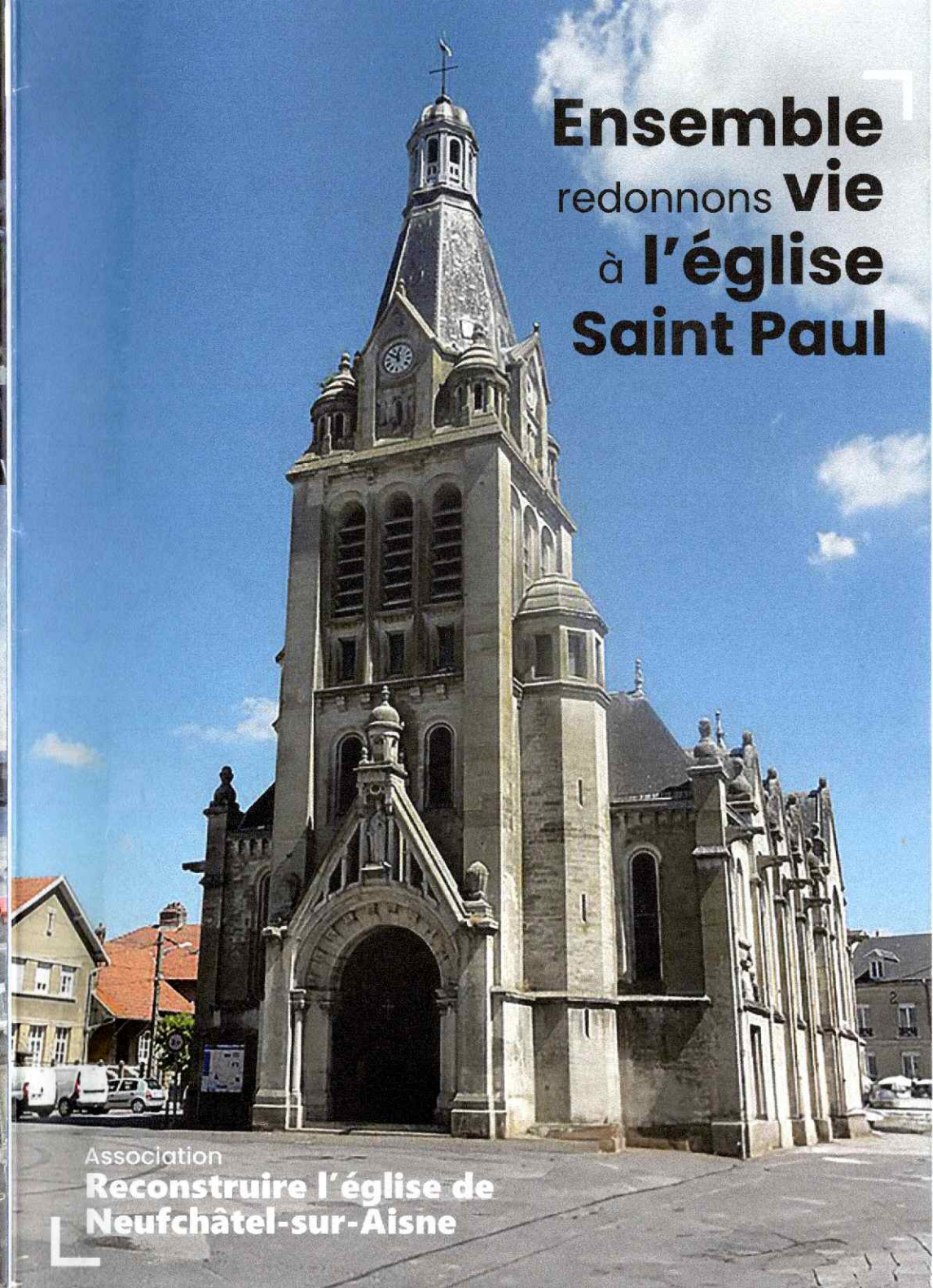

# Ensemble redonnons **vie** à **l'église** **Saint Paul**

Association  
**Reconstruire l'église de**  
**Neufchâtel-sur-Aisne**

# L'histoire d'une église martyre

Merci à Hervé PAUL pour son ouvrage *Neufchâtel-sur-Aisne, Vingt siècles d'histoire d'un village français*, aux éditions DEFG, disponible au Musée Émile Driant de Neufchâtel-sur-Aisne.

Depuis le funeste 14 mars 2024, nombreuses sont les volontés qui se sont mobilisées pour aider à la reconstruction de l'église Saint Paul. À ce stade, des procédures sont en cours et il est impossible de déterminer avec précision les coûts de ce projet, mais il est établi que l'église pourra être reconstruite.

L'association « Reconstruire l'église de Neufchâtel-sur-Aisne » jouera un rôle crucial dans ce processus. D'une part, elle fournira un avis consultatif à la mairie pour guider les décisions relatives à la reconstruction. Plus nombreux seront les membres de l'association, plus celle-ci aura du poids auprès des élus locaux et nationaux.

D'autre part, elle s'efforcera de soutenir financièrement ce projet ambitieux. Bien que les fonds d'assurance et les subventions puissent couvrir une partie des frais, il est probable qu'ils ne suffiront pas. C'est pourquoi l'association fait appel à la générosité de chacun.

L'association est ouverte à tous les citoyens désireux de préserver notre patrimoine culturel, religieux et mémoriel. Rejoignez cette démarche simple mais cruciale pour reconstruire et restaurer notre église, un symbole de notre histoire et de notre identité collective.

## 1893 nouvelle église

En 1893, le village de Neufchâtel, qui deviendra officiellement Neufchâtel-sur-Aisne une année plus tard, s'offre une nouvelle église en lieu et place d'une petite église en pleine dégradation. Ce noble édifice voit alors le jour, toute blanche, bâtie de pierres de taille, s'élevant au-dessus des habitations et de la vallée. Les habitants en sont fiers, édifiée presque tout entière avec leurs propres moyens.

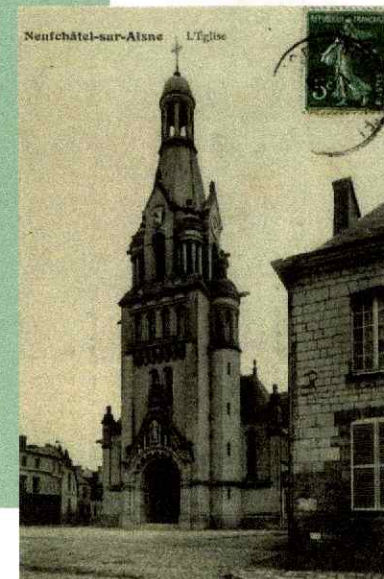

Clocher de l'église

## 1914 invasion des Allemands

Lorsque la Première Guerre mondiale est déclarée en 1914, les Allemands envahissent le nord de la France et Neufchâtel-sur-Aisne n'est pas épargnée jusqu'à la fin de la guerre. Neufchâtel sera choisi par l'armée allemande pour y établir son quartier général. Mais l'église représente aussi une menace en raison de sa hauteur. Les Allemands, informés de la future offensive Nivelle, font sauter le clocher de l'église, pouvant être facilement observé. Le bulletin paroissial reporte cette destruction volontaire : « L'église de Neufchâtel est décédée dans la 22<sup>ème</sup> année de son âge. Il ne reste d'elle plus que le sanctuaire et le chœur [...] »

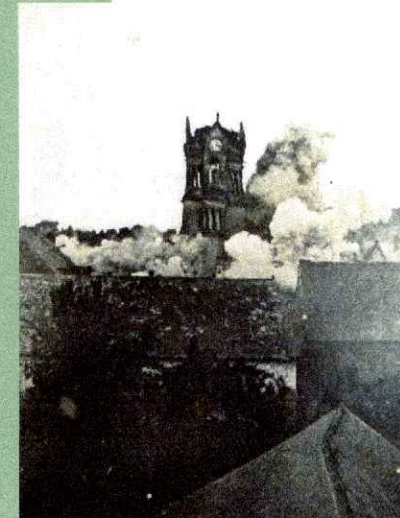

Destruction du clocher de l'église par les Allemands

# 1918 reconstruction

Neufchâtel est libérée le 12 octobre 1918 et d'énormes travaux de reconstruction sont mis en place dans tout le village. La reconstruction de l'église débute en 1922, mais celle-ci sera laborieuse. Ce n'est qu'en 1927 que l'église commencera à voir le jour et elle sera totalement rendue au culte au Noël 1931. Le 1<sup>er</sup> mai 1932, 10 ans après le début de la reconstruction, se tiendra la cérémonie de bénédiction de l'église.

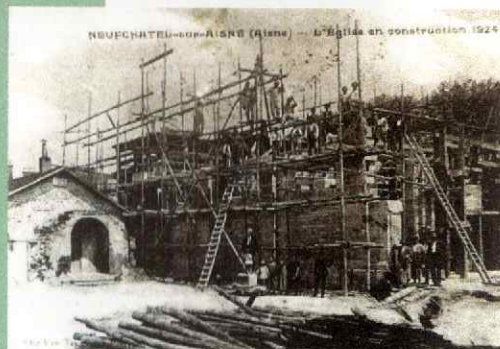

Reconstruction de l'église en 1924

# 1939 Seconde Guerre mondiale

La Seconde Guerre mondiale est déclarée en 1939, l'Aisne se démarque par quelques actions de l'offensive allemande en 1940 et des bataillons français résistent aux alentours de Neufchâtel. Le dimanche 9 juin, un pilonnage s'abat sur les troupes qui sont obligées d'abandonner le terrain. Neufchâtel est bombardé et l'église à nouveau touchée. Les Allemands ne s'acharneront pas sur le village et laisseront le terrain en l'état de ce jour afin d'avancer vers le sud.



Vue aérienne de l'église dans les années soixante

# 2024 incendie du 14 mars

Après la Seconde Guerre mondiale, l'église de Neufchâtel passe des années dans le calme, jusqu'au 14 mars 2024 où l'église est touchée par un malheureux incendie. L'horloge de l'église Saint-Paul est restée figée sur 12h55, heure à laquelle les flammes ont ravagé la charpente. Le clocher quant à lui est resté intact. Mais au-delà des pierres, des ardoises et du bois de charpente, c'est la mémoire et le cœur des Neufchâteloises et des Neufchâtelois qui ont été profondément meurtris. Cette église, frappée trois fois en un siècle, n'est pas morte. Grâce au soutien de toutes et de tous, elle saura à nouveau se relever.

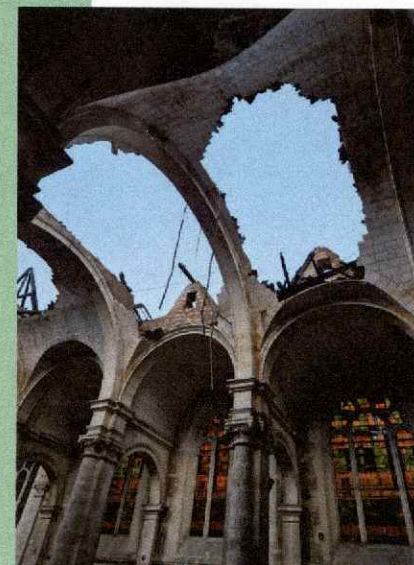

Destruction de la charpente par l'incendie



L'Association  
**Reconstruire l'église de  
Neufchâtel-sur-Aisne**

# Adhérez à l'association

L'association « Reconstruire l'église de Neufchâtel-sur-Aisne » est d'intérêt général et ouverte à toutes et tous. Vous pourrez librement consulter au bas de cette page les statuts de l'association dont l'objet est simplement :

*«D'œuvrer à la reconstruction de l'église Saint-Paul de Neufchâtel-sur-Aisne, de contribuer au financement des travaux nécessaires à sa restauration, ainsi que de promouvoir et valoriser ledit édifice une fois les travaux achevés.»*

Cette association poursuit un but non lucratif et ne cherche en aucun cas à procurer un avantage financier à ses membres. (article 2 des statuts de l'association)

Adhérez en ligne sur [rensa.fr](http://rensa.fr) ou remplissez le formulaire suivant :

Pour toutes demandes d'adhésion à l'association, **une cotisation annuelle d'un montant de 10 € est à régler par chèque à l'ordre de l'association « Reconstruire l'église de Neufchâtel-sur-Aisne » (RENSA).**

NOM ET PRÉNOM\* :

DATE DE NAISSANCE\* :

E-MAIL\* :

ADRESSE\* :

CODE POSTAL\* :

VILLE\* :

À cette fin, l'association pourra :

- Organiser des événements collectes de fonds et actions de sensibilisation afin de réunir les ressources nécessaires à la réalisation de son objet.
- Collaborer avec les autorités locales, les institutions publiques, les associations, les entreprises du secteur marchand, et les particuliers concernés par la préservation et la valorisation du patrimoine culturel et historique.
- Mettre en place des actions de communication et de promotion visant à sensibiliser le public à l'importance de la sauvegarde du patrimoine architectural et religieux.

# Faire un don à l'association

Participez à la reconstruction de l'église Saint-Paul de Neufchâtel-sur-Aisne en faisant don en ligne sur [rensa.fr](http://rensa.fr)

ou remplissez le formulaire suivant :

Les dons sont à réaliser par chèques à l'ordre de l'association « Reconstruire l'église de Neufchâtel-sur-Aisne ».

JE SUIS UN PARTICULIER

JE SUIS UN ORGANISME

NOM ET PRÉNOM\* :

DATE DE NAISSANCE\* :

E-MAIL\* :

ADRESSE\* :

CODE POSTAL\* :

VILLE\* :

RAISON SOCIALE (si organisme)\* :

SIREN (si organisme)\* :

FORME JURIDIQUE (si organisme) :

MONTANT DU DON\* : .....€

Chèque et formulaire à déposer à la Mairie de Neufchâtel-sur-Aisne (siège de l'association).

\* CHAMPS OBLIGATOIRES



Quel est le coût réel de votre don ?

Si vous êtes un particulier

Montant du don : 300€

Bénéficiez d'une réduction d'impôt de 66%

Coût réel : 102€

Si vous êtes une entreprise

Montant du don : 2000€

Bénéficiez d'une réduction d'impôt de 60%

Coût réel : 800€

UN DON ÉLIGIBLE AUX RÉDUCTIONS D'IMPÔTS, POUR LES ENTREPRISES COMME POUR LES PARTICULIERS.

Contact

Association Reconstruire l'église de Neufchâtel-sur-Aisne

email : [reconstruire.eglise.neufchatel@gmail.com](mailto:reconstruire.eglise.neufchatel@gmail.com) Adresse : 1 place de l'église 02190 Neufchâtel-sur-Aisne

